

# SORUMLU ZİYARETÇİ

## TARİHÎ VE KÜLTÜREL ALANLARDA DAVRANIŞ

TARİHÎ ESERLERE,  
DUVARLARA, YAZITLARA  
DOKUNMAYIN, YAZI YAZMAYIN  
VEYA TIRMANMAYIN.



FLAŞLI FOTOĞRAF ÇEKMEYİN,  
TABELALAR VE GÖREVLİ  
UYARILARINI TAKİP EDİN.



SESSİZ OLUN, DİĞER  
ZİYARETÇİLERİN DENEYİMİNE  
SAYGI GÖSTERİN.



KÜLTÜREL HASSASIYETLERİ  
GÖZETİN — DİNİ MEKÂNLARDA  
UYGUN KIYAFET GİYİN, SAYGILI  
OLUN.



YEREL HALKIN ÖZEL  
ALANLARINA VE İBADETLERİNE  
MÜDAHALE ETMEYİN.



FOTOĞRAF ÇEKMEDEN ÖNCE  
İZİN İSTEYİN, ÖZELLİKLE  
ÇOCUKLAR VE YAŞLILAR SÖZ  
KONUSUYSA.



KÜLTÜREL MİRAS, HERKESİN  
ORTAK DEĞERİDİR — KORUMAK  
HEPİMİZİN GÖREVIDİR.

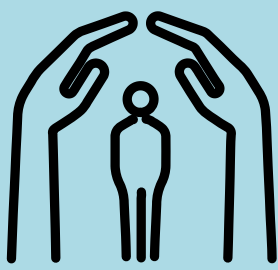

“GEZDİĞİNİZ YER SİZE AİT  
DEĞİL, SİZ SADECE  
MİSAFİRSİNİZ.”



# SORUMLU ZİYARETÇİ

## DOĞAL ALANLARDA DAVRANIŞ

BİTKİLER, ÇİÇEKLER, TAŞLAR, DENİZ KABUKLARI, HAYVANLAR DOĞAL YAŞAMIN PARÇASIDIR – LÜTFEN YERİNDEN ALMAYIN.



ENDEMİK TÜRLERİ KORUYUN: BÖLGEYE ÖZGÜ BİTKİ VE HAYVAN TÜRLERİNİ TANIMAYA ÇALIŞIN, ZARAR VERMEYİN. BU TÜRLER YALNIZCA BU BÖLGEDE YAŞAR VE YOK OLMA RİSKİ ALTINDADIR.



VAHŞİ YAŞAMI UZAKTAN GÖZLEMLEYİN. YAKLAŞMAYIN, BESLEMİYİN, DOKUNMAYIN.



YABANI HAYVANLARA MÜDAHALE ETMEK HEM ONLAR HEM SİZİN İÇİN TEHLİKELİDİR.



İSTİLACI TÜRLERİ YAYMAYIN: YABANCI BİTKİ, HAYVAN VEYA DENİZ CANLILARINI BÖLGEYE GETİRMİYİN.

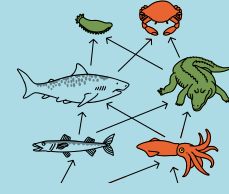

DENİZ KABUĞU, BİTKİ TOHUMU VEYA AKVARYUM CANLISI GİBİ ÖĞELERİ DOĞAYA BIRAKMAYIN.

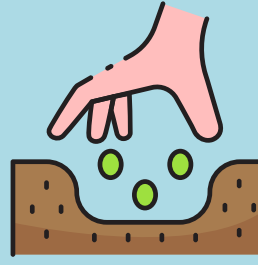

SESSİZ OLUN, DOĞANIN SESİNİ DİNLEYİN.

ÇÖPLERİNİZİ AYRIŞTIRIN, GERİ DÖNÜŞÜM KUTULARINA ATIN.



SİĞARA İZMARİTİ VEYA ATIK BIRAKMAYIN; DOĞAYA YALNIZCA AYAK İZİNİZİ BIRAKIN.



KAMP, ATEŞ YAKMA VE ARAÇ PARKI YALNIZCA İZİNLI ALANLARDA YAPILABİLİR.



DOĞAL ALANLARDA DRON KULLANIMI ÖZEL İZİN GEREKTİRİR, LÜTFEN YETKİLİLERLE GÖRÜŞÜN.



“GEZDİĞİNİZ YER SİZE AİT DEĞİL, SİZ SADECE MİSAFİRSİNİZ.”



# SORUMLU ZİYARETÇİ

## ÇOCUKLAR VE KIRILGAN GRUPLAR

ÇOCUKLARA KARŞI NAZİK,  
ANCAK MESAFELİ OLUN;  
FOTOĞRAF ÇEKMEDEN ÖNCE  
MUTLAKA İZİN İSTEYİN.



ÇOCUKLARA PARA, YİYECEK  
VEYA HEDİYE VERMEK YERİNE  
YEREL EĞİTİM PROJELERİNİ  
DESTEKLEYİN.

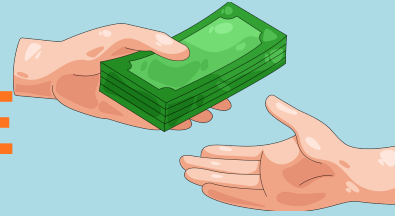

“GEZDİĞİNİZ YER SİZE AİT  
DEĞİL, SİZ SADECE  
MİSAFİRSİNİZ.”

ZİYARET ETTİĞİNİZ BÖLGEDE  
ÇOCUK İŞÇİLİĞİ VEYA İSTİSMARI  
GÖZLEMLERSENİZ, OTEL  
YÖNETİMİ VEYA YEREL  
MAKAMLARLA PAYLAŞIN.





# SORUMLU ZİYARETÇİ

## VAHŞİ YAŞAM VE BİYOÇEŞİTLİLİK

VAHŞİ YAŞAMIN DOĞAL DAVRANIŞLARINA MÜDAHALE ETMEYİN. FOTOĞRAF ÇEKMEK İÇİN YAKLAŞMAK, SES ÇIKARMAK VEYA YİYECEK VERMEK TEHLİKELİDİR.

ENDEMİK TÜRLERİN YAŞAM ALANLARINI TANITICI TABELALAR VEYA BROŞÜRLERLE ÖĞRENİN, ZARAR VERMEMEK İÇİN DİKKAT EDİN.

İSTİLACI TÜRLERLE MÜCADELE, EKOSİSTEMİ KORUMAK İÇİN ÖNEMLİDİR: AKVARYUM CANLILARINI, BAHÇE BİTKİLERİNİ VEYA EVCİL HAYVANLARI DOĞAYA BIRAKMAYIN.

EĞER ZARAR GÖRMÜŞ BİR HAYVAN VEYA BİTKİ GÖZLEMLERSENİZ, LÜTFEN TESİSİN ÇEVRE SORUMLUSUNA VEYA YEREL YETKİLİLERE BİLGİ VERİN.



“GEZDİĞİNİZ YER SİZE AİT DEĞİL, SİZ SADECE MİSAFİRSİNİZ.”

